

ใบสั่งทำสวิตชิง

1. สถานที่ทำงาน	สายส่ง สฟ.อุทุมพร - สฟ.ดอนเจดีย์		
2. กำหนดวันที่ทำงาน	12 พ.ย. 62	ระหว่าง	08.00 น. ถึง 16.00 น.
3. ผู้ขอทำงาน	กบข.(ก.3)	งานที่ทำ	เปลี่ยนลูกถ้วยแขวน ตามใบขอปฏิบัติงาน 1586/62
4. เตรียมการสวิตชิงโดย	นายภุชณะศักดิ์ รักเนตรสาคร		วันที่ 9 พฤศจิกายน 2562
5. ตรวจสอบสวิตชิงโดย	 1. นายนครินทร์, นายอนุสรณ์, นายธนิต, นายมนัส 2. นายเพชรรัตน์, นายพิชชา, นายณัฐกาญจน์, นายสามารถ 3. นายสถาพร, นายมงคล, นายอมร		วันที่ ๑ พ.ย. 62
6. อนุมัติสวิตชิงโดย			วันที่ ๗ พ.ย. 62
7. สั่งทำสวิตชิงโดย			วันที่ ๗ พ.ย. 62
			(กะ1 00.00 น. - 08.00 น.) (กะ2 08.00 น. - 16.00 น.) (กะ3 16.00 น. - 24.00 น.)

ที่	รหัสอุปกรณ์	สภาพอุปกรณ์ ปกติก่อน ดำเนินการ	ดำเนินการ	เวลา	ผู้ดำเนินการ	ผู้สั่งการ	หมายเหตุ
1	ตรวจสอบอุปกรณ์ป้องกันและอุปกรณ์ตัดตอนก่อนทำสวิตชิง						
2	เมื่อพร้อมดับไฟ 115 เควี						
3	แจ้งพนักงานสถานีฯ ดอนเจดีย์ตรวจสอบเบรกเกอร์ 115 เควี รหัส DOA05YB-01 ให้อยู่สถานะ OPEN						
4	ก่อนปลด 115 เควีให้ตรวจสอบโหลดที่ UTG02YB-01 ให้เป็น 0						
5	UTG02YB-01	"ON" Auto Reclose	"OFF" Auto Reclose		UTG	-	เบรกเกอร์ 115 เควี
6	UTG02YB-01	สับ	ปลด		UTG	-	เบรกเกอร์ 115 เควี
7	UTG02YS-01	สับ	ปลด		UTG	-	ใบมีด 115 เควี
8	UTG02YS-02	สับ	ปลด		UTG	-	ใบมีด 115 เควี
9	DOA05YS-01	สับ	ปลด		DOA	-	ใบมีด 115 เควี
10	DOA05YS-02	สับ	ปลด		DOA	-	ใบมีด 115 เควี
11	แจ้งพื้นที่ไฟดับ ให้ผู้ควบคุมงานทราบ						
12	แจ้งผู้ควบคุมงาน ให้ปฏิบัติงานได้						
สิ้นสุด Switching ช่วงเช้า							
13	เมื่อผู้ควบคุมงานแจ้งปฏิบัติงานแล้วเสร็จ						
14	เมื่อพร้อมจ่ายไฟ 115 เควี						
15	UTG02YS-01	ปลด	สับ		UTG	-	ใบมีด 115 เควี
16	UTG02YS-02	ปลด	สับ		UTG	-	ใบมีด 115 เควี
17	DOA05YS-01	ปลด	สับ		DOA	-	ใบมีด 115 เควี
18	DOA05YS-02	ปลด	สับ		DOA	-	ใบมีด 115 เควี
19	UTG02YB-01	ปลด	สับ คง "OFF" Reclose		UTG	-	เบรกเกอร์ 115 เควี
20	UTG02YB-01	"OFF" Auto Reclose	"ON" Auto Reclose		UTG	-	เบรกเกอร์ 115 เควี
สิ้นสุด Switching ทั้งหมด							



การไฟฟ้าส่วนภูมิภาค
PROVINCIAL ELECTRICITY AUTHORITY

งานแก้ไขถูกด้วยสายส่งระบบ 115 เควีชำรุด พื้นที่ขอตัดไฟตั้งแต่ สฟฟ.อุ้มทอง(UTG02YB) – สฟฟ.ดอนเจดีย์(DOA05YB)

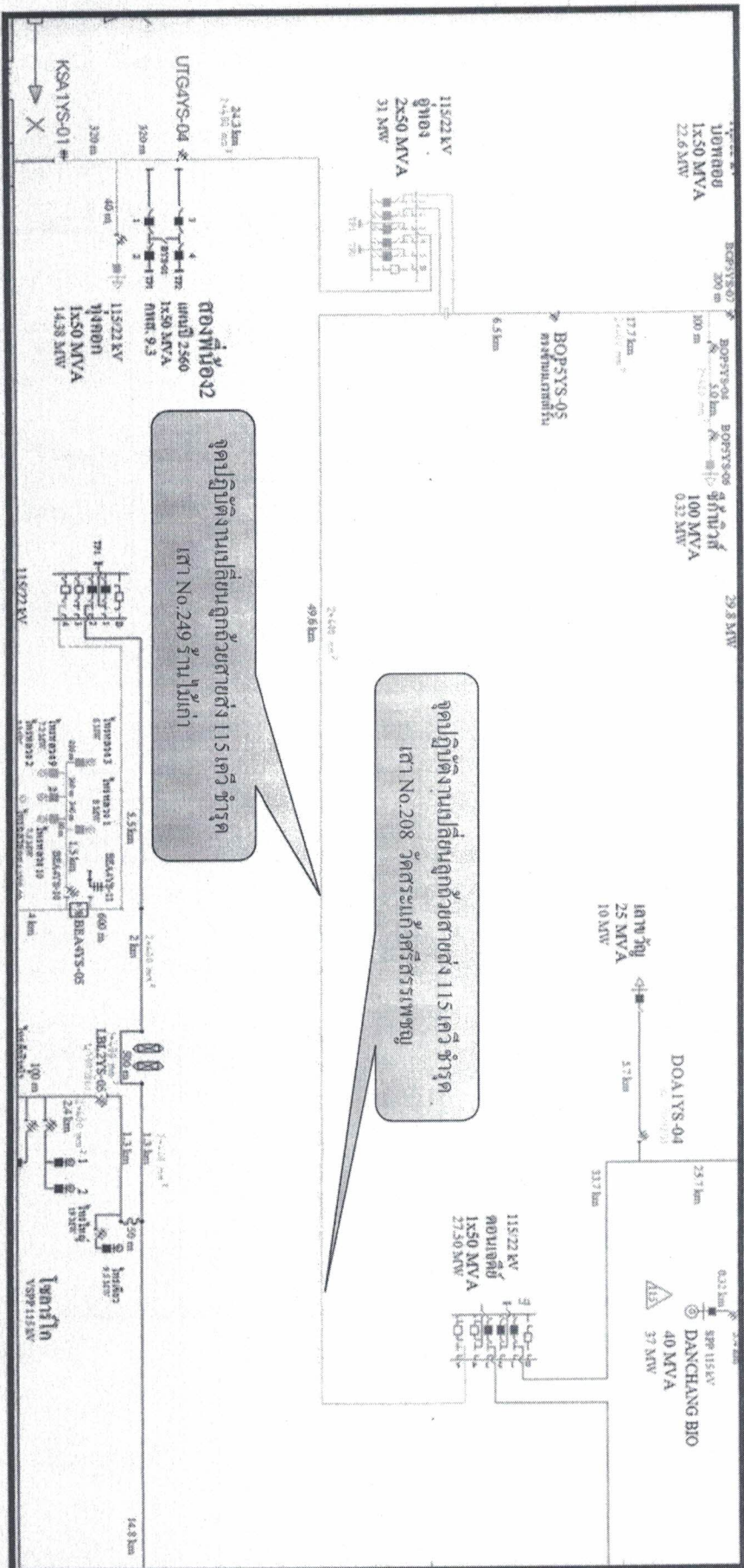

ปฏิบัติงานในวันที่ 12 พฤศจิกายน 2562